

Attività di Animazione del Territorio

MEETING DI CONSULTAZIONE TERRITORIALE

# CONVOCAZIONE INCONTRO DI CONSULTAZIONE LOCALE COMPONENTE SOCIETÀ CIVILE: OPERATORI GIÀ OGGETTO DI FINANZIAMENTI CONCESSI GAL VESUVIO VERDE

VENERDÌ

03

FEB 2023

COMUNE DI SOMMA VESUVIANA

*Piazza Vittorio Emanuele III, 26*

ORE 16:00







Fondo europeo agricolo  
per lo sviluppo rurale:  
*l'Europa investe  
nelle zone rurali*



# La nuova Strategia di Sviluppo Locale del Gal Vesuvio Verde 2023 – 2027

**(Tematiche e obiettivi della proposta)**

**“GAL VESUVIO VERDE”**

**Gruppo di Azione Locale**

***via Palazzo del Principe n.1 - 80044 Ottaviano (Na)***

***sede operativa Museo MATT Corso L. Einaudi – 80040 Terzigno (Na)***



Fondo europeo agricolo  
per lo sviluppo rurale:  
*l'Europa investe  
nelle zone rurali*



**Nel Piano Strategico Nazionale per la Politica Agricola Comune (PAC) sono consolidati gli ambiti tematici, i principi di selezione e le condizioni di ammissibilità dell'intervento denominato «SRG06 – LEADER-Attuazione Strategie di Sviluppo Locale (SSL)»**

**“GAL VESUVIO VERDE”**

**Gruppo di Azione Locale**

***via Palazzo del Principe n.1 - 80044 Ottaviano (Na)***

***sede operativa Museo MATT Corso L. Einaudi – 80040 Terzigno (Na)***

# Gli ambiti tematici oggetto della SSL

Le SSL devono puntare a specifici ambiti tematici.

Gli ambiti tematici scelti dalla Regione Campania sono:

1. Servizi ecosistemici, biodiversità, risorse naturali e paesaggio;
2. Sistemi locali del cibo, distretti, filiere agricole e agroalimentari;
3. Servizi, beni, spazi collettivi e inclusivi;
4. Comunità energetiche, bioeconomiche e ad economia circolare;
5. Sistemi di offerta socioculturali e turistico-ricreativi locali;
6. Sistemi produttivi locali artigianali e manifatturieri.

**“GAL VESUVIO VERDE”**

**Gruppo di Azione Locale**

***via Palazzo del Principe n.1 - 80044 Ottaviano (Na)***

***sede operativa Museo MATT Corso L. Einaudi – 80040 Terzigno (Na)***

# Principi di selezione (1/2)

Le SSL sono selezionate secondo i seguenti principi:

1. Caratteristiche e composizione del partenariato (ad esempio: rappresentatività, coerenza con la proposta di Strategia, processo partecipativo attivato, ecc...);
2. Caratteristiche dell'ambito territoriale (ad esempio: zone particolarmente bisognose, a rischio spopolamento, con elevati tassi di disoccupazione, carenza di servizi, elevato rischio ambientale, infrastrutturazione disorganizzata, ecc...);

## Principi di selezione (2/2)

Le SSL sono selezionate secondo i seguenti principi:

3. Qualità della SSL e del Piano di Azione (ad esempio: rilevanza verso target specifici; coerenza della strategia con i fabbisogni di intervento locali, ricadute sul territorio, innovazione ecc...);
4. Modalità di gestione, attuazione, sorveglianza della SSL (ad esempio: descrizione delle modalità di gestione, cronoprogramma delle attività, definizione di procedure trasparenti per la selezione dei progetti, attività di monitoraggio e valutazione previste, verificabilità e controllabilità delle SSL e delle operazioni ecc...)

**“GAL VESUVIO VERDE”**

**Gruppo di Azione Locale**

***via Palazzo del Principe n.1 - 80044 Ottaviano (Na)***

***sede operativa Museo MATT Corso L. Einaudi – 80040 Terzigno (Na)***

# Condizioni di ammissibilità

Le condizioni di ammissibilità per la dotazione finanziaria sono:

1. Per ciascuna SSL potrà essere prevista una dotazione finanziaria compresa tra un minimo di 2,5 milioni di euro e un massimo di 10 milioni di euro;
2. L'intervento è applicato nelle zone rurali più bisognose, prevalentemente classificate come C e D, omogenee in termini geografici, socioeconomici e culturali che includono un minimo di 50 mila fino ad un massimo di 200 mila abitanti. I comuni che costituiscono l'area LEADER di un GAL devono essere anche contigui dal punto di vista territoriale ad eccezione delle isole amministrative, dei comuni e dei territori ricadenti nelle isole minori. E' fatto divieto di frazionamento del territorio di un comune in aree LEADER interessate da GAL diversi. In nessun caso un comune può essere compreso in due o più aree LEADER.

**“GAL VESUVIO VERDE”**

**Gruppo di Azione Locale**

***via Palazzo del Principe n.1 - 80044 Ottaviano (Na)***

***sede operativa Museo MATT Corso L. Einaudi – 80040 Terzigno (Na)***



# Condizioni di ammissibilità

Le condizioni di ammissibilità dei beneficiari sono:

1. I GAL sono composti dai rappresentanti degli interessi socioeconomici pubblici e privati della realtà locale, nei quali nessun singolo gruppo di interesse controlla il processo decisionale;
2. Ciascun GAL dovrà rispettare il principio di non sovrapposizione delle SSL e dei territori interessati.

# La Strategia di Sviluppo Locale 2023 – 2027

## GAL VESUVIO VERDE

**Tema centrale: Sistemi locali del cibo, distretti, filiere agricole e agroalimentari**

A seguito dell'ascolto avvenuto degli stakeholders sono stati scelti due ambiti tematici che sono:

1. **Sistemi locali del cibo, distretti, filiere agricole e agroalimentari;**
2. **Comunità energetiche, bioeconomiche e ad economia circolare.**



Fondo europeo agricolo  
per lo sviluppo rurale:  
*l'Europa investe  
nelle zone rurali*



PSR 14-20  
Campania



Assessorato Agricoltura



GAL VESUVIO  
VERDE

# Proposta progettuale di strategia di sviluppo locale

La motivazione della Strategia di Sviluppo Locale proposta è quella di costruire una cooperazione tra Enti Locali imprenditori agricoli, associazioni e pubbliche amministrazioni, operatori economici, per la gestione sostenibile delle risorse del territorio vesuviano, con l'obiettivo di valorizzare e promuovere il territorio, nel quale sperimentare politiche diffuse e condivise orientate ad aumentare la sostenibilità, la biodiversità, la competitività, l'autenticità e la reputazione del territorio.

**"GAL VESUVIO VERDE"**

**Gruppo di Azione Locale**

***via Palazzo del Principe n.1 - 80044 Ottaviano (Na)***

***sede operativa Museo MATT Corso L. Einaudi - 80040 Terzigno (Na)***

# Obiettivi della Strategia di Sviluppo Locale

Ambito Tematico: **Sistemi locali del cibo, distretti, filiere agricole e agroalimentari;**

Obiettivi della Strategia per la promozione dei sistemi locali del cibo, distretti, filiere agricole e agroalimentari sono:

- Accrescere la conoscenza diretta di buone pratiche aziendali, significative per le produzioni di qualità, nella fase agricola, della trasformazione e della commercializzazione;
- Consentire il superamento di diseconomie organizzative e strutturali, incentivando la diversificazione delle attività e delle funzioni svolte dall'impresa agricola in attività extra-aziendali per contribuire alla risoluzione delle condizioni di debolezza strutturale delle imprese
- Favorire la nascita di nuove imprese sostenendo l'occupazione (specialmente giovanile e femminile), migliorando la qualità della vita e riducendo l'esodo dal mondo rurale

**"GAL VESUVIO VERDE"**

**Gruppo di Azione Locale**

***via Palazzo del Principe n.1 - 80044 Ottaviano (Na)***

***sede operativa Museo MATT Corso L. Einaudi - 80040 Terzigno (Na)***

# Obiettivi della Strategia di Sviluppo Locale

Ambito Tematico: **Sistemi locali del cibo, distretti, filiere agricole e agroalimentari;**

- Promuovere e valorizzare sul mercato interno e estero, per divulgare le caratteristiche delle produzioni e i vantaggi connessi al loro consumo, di qualità riconosciuta, la sicurezza e il sistema dei controlli previsti;
- Sostenere la cooperazione e l'integrazione, per la costituzione di filiere corte e mercati locali, anche per favorire forme stabili di offerta collettiva in grado di determinare uno spostamento a monte della catena del valore.

**"GAL VESUVIO VERDE"**

**Gruppo di Azione Locale**

**via Palazzo del Principe n.1 - 80044 Ottaviano (Na)**

**sede operativa Museo MATT Corso L. Einaudi - 80040 Terzigno (Na)**

# Obiettivi della Strategia di Sviluppo Locale

Ambito Tematico: *Comunità energetiche, bioeconomiche e ad economia circolare*

Obiettivi della Strategia per quanto riguarda le comunità energetiche, bioeconomiche e ad economia circolare sono:

- Rafforzare i patneriati pubblico-privati che la sostengono;
- Promuovere l'utilizzo delle fonti rinnovabili con particolare attenzione allo sviluppo delle comunità energetiche;
- Sviluppare investimenti a livello locale di sostegno alla Bioeconomia circolare rurale e urbana in tutti i settori;

**“GAL VESUVIO VERDE”**

**Gruppo di Azione Locale**

***via Palazzo del Principe n.1 - 80044 Ottaviano (Na)***

***sede operativa Museo MATT Corso L. Einaudi – 80040 Terzigno (Na)***

# Obiettivi della Strategia di Sviluppo Locale

Ambito Tematico: *Comunità energetiche, bioeconomiche e ad economia circolare*

- Implementare approcci circolari e rigenerativi finalizzati alla tutela e al ripristino degli ecosistemi danneggiati e della biodiversità persa;
- Promuovere l'integrazione tra settori sia verticalmente (filiera) che orizzontalmente (territorio e imprese);
- Accrescere il coinvolgimento attivo di produttori primari e cittadini;
- Migliorare le competenze e la formazione e creare nuova imprenditorialità.

**"GAL VESUVIO VERDE"**

**Gruppo di Azione Locale**

***via Palazzo del Principe n.1 - 80044 Ottaviano (Na)***

***sede operativa Museo MATT Corso L. Einaudi – 80040 Terzigno (Na)***



Fondo europeo agricolo  
per lo sviluppo rurale:  
*l'Europa investe  
nelle zone rurali*



# Risultati del GAL VESUVIO VERDE - PROGRAMMAZIONE 2014-2020



GAL VESUVIO VERDE

Gruppo di Azione Locale

*via Palazzo del Principe n.1 - 80044 Ottaviano (Na)*

*sede operativa Museo MATT Corso L. Einaudi - 80040 Terzigno (Na)*





Fondo europeo agricolo  
per lo sviluppo rurale:  
*l'Europa investe  
nelle zone rurali*

Unione Europea



PSR 14-20  
Campania



REGIONE CAMPANIA  
Assessorato Agricoltura



GAL VESUVIO VERDE

# CHI E' IL GAL VESUVIO VERDE

Il Consorzio **GAL Vesuvio Verde** non ha scopo di lucro ed è amministrato da un Consiglio Direttivo composto dal Presidente, e da un minimo di cinque ad un massimo di nove membri eletti dall'assemblea del Consorzio tra i soci o mandatari di persone giuridiche socie, di cui almeno il 51% (cinquantuno per cento) in rappresentanza dei soci privati. La percentuale definita viene mantenuta come livello minimo, per tutta la durata di attuazione del Piano di Sviluppo Locale

**"GAL VESUVIO VERDE"**

Gruppo di Azione Locale

*via Palazzo del Principe n.1 - 80044 Ottaviano (Na)*

*sede operativa Museo MATT Corso L. Einaudi - 80040 Terzigno (Na)*



Fondo europeo agricolo  
per lo sviluppo rurale:  
l'Europa investe  
nelle zone rurali



# I DESTINATARI DELLA SSL

| COMUNE                 | DENSITA' DEMOGRAFICA (Residenti) |        |        | INDICE DI VECCHIAIA <sup>1</sup> |       |       |
|------------------------|----------------------------------|--------|--------|----------------------------------|-------|-------|
|                        | 2019                             | 2020   | 2021   | 2019                             | 2020  | 2021  |
| TERZIGNO               | 18.584                           | 18.066 | 17.811 | 76,7                             | 82,5  | 87,5  |
| SAN GIUSEPPE VESUVIANO | 31.612                           | 32.014 | 29.982 | 85,3                             | 88,0  | 92,6  |
| OTTAVIANO              | 23.710                           | 23.619 | 23.500 | 106,6                            | 111,5 | 115,9 |
| SOMMA VESUVIANA        | 34.981                           | 34.956 | 34.267 | 100,1                            | 104,5 | 109,0 |
| SANT'ANASTASIA         | 27.690                           | 27.345 | 26.801 | 112,1                            | 117,7 | 124,0 |
| POLLENA TROCCHIA       | 13.478                           | 13.371 | 13.312 | 95,7                             | 101,2 | 104,4 |
| MASSA DI SOMMA         | 5.353                            | 5.295  | 5.123  | 112,9                            | 121,1 | 130,1 |

Struttura Tecnica

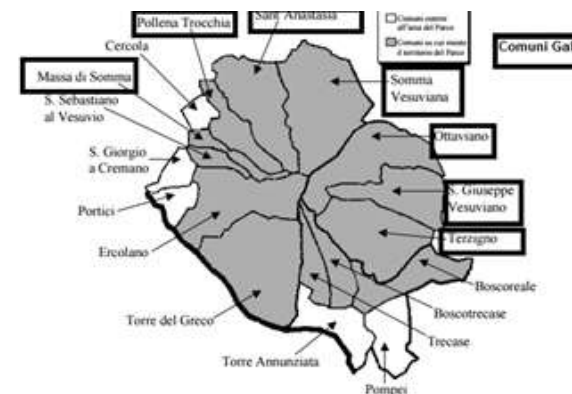

**"GAL VESUVIO VERDE"**  
Gruppo di Azione Locale

via Palazzo del Principe n.1 - 80044 Ottaviano (Na)  
sede operativa Museo MATT Corso L. Einaudi - 80040 Terzigno (Na)

# LA STRUTTURA OPERATIVA DEL GAL VESUVIO VERDE

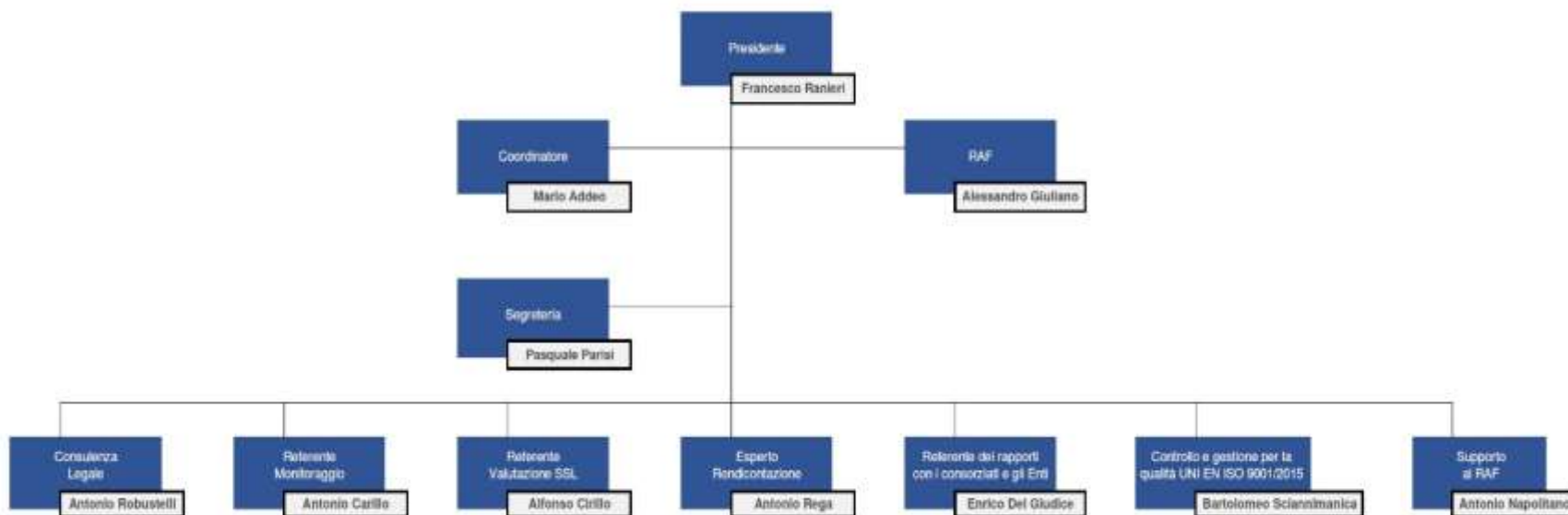

# OBIETTIVI DELLA STRATEGIA DI SVILUPPO LOCALE (SSL)

- 1) Salvaguardia e valorizzazione dell'immagine e dell'identità del complesso vesuviano nel contesto paesistico e ambientale, col massimo rispetto delle dinamiche evolutive naturali connesse al vulcanesimo nelle aree di massima sensibilità e di più recente formazione geologica e vegetale;
- 2) Conservazione e arricchimento del patrimonio rurale, con la preservazione della biodiversità e delle reti ecologiche di connessione con il contesto ambientale e la riduzione dei fenomeni di frammentazione ambientale;
- 3) Conservazione e valorizzazione del patrimonio culturale e paesistico, col recupero dei sistemi insediativi e infrastrutturali storici, il blocco dei processi dell'urbanizzazione, la mitigazione dei fenomeni di degrado ambientale e la devastazione paesistica;
- 4) Organizzazione e controllo dell'accessibilità alle risorse del parco;
- 5) Promozione di sviluppi economici e sociali sostenibili e coerenti con la valorizzazione del parco, atti a consolidare i sistemi produttivi organizzativi locali, con la centralità di agricoltura e turismo e delle filiere ad essi collegate (agriturismo, cultura, sport,...).

"GAL VESUVIO VERDE"

Gruppo di Azione Locale

*via Palazzo del Principe n.1 - 80044 Ottaviano (Na)*

*sede operativa Museo MATT Corso L. Einaudi - 80040 Terzigno (Na)*

# TIPOLOGIA DI DI INTERVENTI ATTUATI

- 6.2.1: Aiuto all'avviamento d'impresa per attività extra agricole nelle zone rurali;
- 6.4.1: Creazione e sviluppo della diversificazione delle imprese agricole.
- 7.5.1: Sostegno a investimenti di fruizione pubblica in infrastrutture ricreative e turistiche su piccola scala;
- 16.5.1: Azioni congiunte per la mitigazione dei cambiamenti climatici e l'adattamento ad essi e per la pratiche ambientali in corso;
- 16.9.1: Agricoltura sociale, educazione alimentare, ambientale in aziende agricole, cooperazione con soggetti pubblici/privati;

**"GAL VESUVIO VERDE"**

**Gruppo di Azione Locale**

*via Palazzo del Principe n.1 - 80044 Ottaviano (Na)*

*sede operativa Museo MATT Corso L. Einaudi - 80040 Terzigno (Na)*

## MISURA 6.2.1 - AIUTO ALL'AVVIAMENTO D'IMPRESA PER ATTIVITÀ EXTRA AGRICOLE NELLE ZONE RURALI

### INTERVENTI FINANZIABILI

- sostenere la nascita e lo sviluppo di **attività extra agricole** sia produttive che di servizio, incentivando nuovi soggetti o aiutando a svilupparsi i soggetti già esistenti.
- concessione di un sostegno, da erogarsi come forma di aiuto forfettario a fondo perduto e la **realizzazione di un Piano di Sviluppo Aziendale (PSA)** entro 24 mesi dalla data di notifica del provvedimento di concessione.
- pagamento dell'ultima rata è comunque subordinato alla **completa e alla corretta realizzazione degli interventi previsti dal PSA** entro i termini fissati ed al raggiungimento degli obiettivi programmati nel PSA presentato in uno alla Domanda di Sostegno.
- **ATTENZIONE: Sono ammissibili le attività nell'ambito sociale, del turismo, del commercio, dell'artigianato e nell'ambito dei servizi. Sono escluse tutte le attività imprenditoriali "connesse" a quelle agricole.**

## MISURA 6.4.1 - CREAZIONE E SVILUPPO DELLA DIVERSIFICAZIONE DELLE IMPRESE AGRICOLE

### OBIETTIVI E FINALITA':

- fornire gli strumenti per affrontare la debolezza strutturale del settore agricolo con il sostegno ad investimenti finalizzati alla **diversificazione delle attività** e delle funzioni svolte dall'impresa agricola in attività extra agricole;
- per attività extra-agricole si intendono, quindi, le attività e i servizi che un'impresa agricola può esercitare tramite le risorse dell'agricoltura ma che non originano produzioni ricomprese nell'allegato 1 del Trattato al fine di **salvaguardare ed incrementare i livelli di reddito**, l'impiego della manodopera aziendale e/o di occupazione delle imprese agricole.

### BENEFICIARI

- **imprenditore agricolo**, ai sensi dell'art. 2135 del C.C., la cui attività insiste sul territorio del GAL.



Fondo europeo agricolo  
per lo sviluppo rurale:  
*l'Europa investe  
nelle zone rurali*



# PRIMA TRANCHE DI BANDI 2019

I bandi emanati nel 2019 hanno prodotto:

- 10 domande per la tipologia di intervento 6.2.1 per un totale di **400.000 €** concessi;
- 5 domande per la tipologia di intervento 7.5.1 per un totale di **936.519,03 €** concessi.

**“GAL VESUVIO VERDE”**

**Gruppo di Azione Locale**

*via Palazzo del Principe n.1 - 80044 Ottaviano (Na)*

*sede operativa Museo MATT Corso L. Einaudi – 80040 Terzigno (Na)*





Fondo europeo agricolo  
per lo sviluppo rurale:  
*l'Europa investe  
nelle zone rurali*

Unione Europea



PSR 14-20  
Campania



REGIONE CAMPANIA  
Assessorato Agricoltura



GAL VESUVIO VERDE

# SECONDA TRANCHE DI BANDI 2020

I bandi emanati nel 2020 hanno prodotto:

- 5 domande per la tipologia di intervento 6.2.1 per un totale di **200.000 €** concessi;
- 1 domanda per la tipologia di intervento 7.5.1 per un totale di **197.649,86 €** concessi;
- 2 domande per la tipologia di intervento 16.5.1 per un totale di **119.974,60 €** concessi;
- 3 domande per la tipologia di intervento 16.9.1 per un totale di **152.318 €** concessi.

**"GAL VESUVIO VERDE"**

Gruppo di Azione Locale

*via Palazzo del Principe n.1 - 80044 Ottaviano (Na)*

*sede operativa Museo MATT Corso L. Einaudi – 80040 Terzigno (Na)*



Fondo europeo agricolo  
per lo sviluppo rurale:  
*l'Europa investe  
nelle zone rurali*



# TERZA TRANCHE DI BANDI 2021

I bandi emanati nel 2021 hanno prodotto:

- 24 domande per la tipologia di intervento 6.2.1 per un totale di **960.000 €** concessi;
- 4 domanda per la tipologia di intervento 7.5.1 per un totale di **783.519,85 €** concessi;
- 1 domanda per la tipologia di intervento 16.5.1 per un totale di **60.000 €** concessi;
- 4 domande per la tipologia di intervento 6.4.1 per un totale di **611.618,97 €** concessi.

**"GAL VESUVIO VERDE"**

**Gruppo di Azione Locale**

*via Palazzo del Principe n.1 - 80044 Ottaviano (Na)*

*sede operativa Museo MATT Corso L. Einaudi – 80040 Terzigno (Na)*



Fondo europeo agricolo  
per lo sviluppo rurale:  
l'Europa investe  
nelle zone rurali



# QUARTA TRANCHE DI BANDI 2022

I bandi emanati nel 2022 hanno prodotto:

- 80 domande per la tipologia di intervento 6.2.1;
- 5 domanda per la tipologia di intervento 7.5.1.

**Per la quarta ed ultima tranche i contributi che verranno stanziati per tutte le tipologie di intervento possono arrivare potenzialmente ad un totale di 4.199.144,15 €.**

Inoltre è stato prorogato il termine ultimo della presentazione della domanda al mese di Febbraio 2023

**"GAL VESUVIO VERDE"**

**Gruppo di Azione Locale**

**via Palazzo del Principe n.1 - 80044 Ottaviano (Na)**

**sede operativa Museo MATT Corso L. Einaudi – 80040 Terzigno (Na)**



Fondo europeo agricolo  
per lo sviluppo rurale:  
*l'Europa investe  
nelle zone rurali*



# INDICATORI DI REALIZZAZIONE FISICA E FINANZIARIA

- Per la misura 6.2.1 c'è stata una spesa pubblica di **1.560.000 €** con un numero di beneficiari pari a 39;
- Per la misura 6.4.1 c'è stata una spesa pubblica di **611.618,97 €** con un numero di beneficiari pari a 4;
- Per la misura 7.5.1 c'è stata una spesa pubblica di **1.917.688,74 €** con un numero di infrastrutture finanziate pari a 10.

**"GAL VESUVIO VERDE"**

Gruppo di Azione Locale

*via Palazzo del Principe n.1 - 80044 Ottaviano (Na)*

*sede operativa Museo MATT Corso L. Einaudi - 80040 Terzigno (Na)*



Fondo europeo agricolo  
per lo sviluppo rurale:  
*l'Europa investe  
nelle zone rurali*



# INDICATORI DI REALIZZAZIONE FISICA E FINANZIARIA

- Per la misura 16.5.1 c'è stata una spesa pubblica di **179.974,60 €** con un numero di parternariati costituiti e un numero di interventi realizzati pari a 3
- Per la misura 16.9.1 c'è stata una spesa pubblica di **152.318 €** con un numero di parternariati costituiti e un numero di interventi realizzati pari a 3.

**"GAL VESUVIO VERDE"**

Gruppo di Azione Locale

*via Palazzo del Principe n.1 - 80044 Ottaviano (Na)*

*sede operativa Museo MATT Corso L. Einaudi - 80040 Terzigno (Na)*